



Restructuration du  
bâtiment  
recherches de  
l'ancienne école  
de chimie en  
bâtiment  
d'hébergement

N°AFFAIRE : 240430

01.

## DOSSIER PLANS

DCE

### ARCHITECTE

**CM+ Architectes**  
54 rue Louis Roussel  
34070 MONTPELLIER  
Tel : 04.67.47.30.70  
E-mail : contact@cmplus-architectes.fr



### ÉCONOMISTE

**AR.TO.TEC**  
27 rue de Jérôme  
30670 AIGUES-VIVES  
Tel : 06.71.96.05.26  
E-mail : artotec.nadeau@gmail.com



### MAÎTRE D'OUVRAGE

**CROUS**

2, rue Monteil  
CS 85053  
34090 Montpellier Cedex 05  
tel : 04.67.41.50.00  
E-mail :



### BET THERMIQUE / FLUIDE

**ARGETEC**  
544 boulevard des Saveurs  
24660 COULOUNIEUX CHAMIERES  
Tel : 05.53.08.41.40  
E-mail : flardiere@argetec.fr



### BET STRUCTURE

**ARGETEC**  
544 boulevard des Saveurs  
24660 COULOUNIEUX CHAMIERES  
Tel : 05.53.08.41.40  
E-mail : belharrouf@argetec.fr



### BET VRD

**Nom**  
**Adresse**  
**Tel :**  
**E-mail :**

### BET ACOUSTIQUE

**PIALOT ESCANDE**  
3 rue Lakanal  
34090 Montpellier  
Tel : 04.99.23.06.61  
E-mail : bet.pialot.escande@wanadoo.fr



### COORDONATEUR SPS

**Nom**  
**Adresse**  
**Tel :**  
**E-mail :**

### BUREAU DE CONTROLE

**BTP CONSULTANTS**  
40 avenue de Théroigne de Méricourt  
34000 Montpellier  
Tel : 04.34.48.02.72  
E-mail : clement.dadone@btp-consultants.fr



### MODIFICATIONS :

DOSSIER

PLAN

08/10/2024

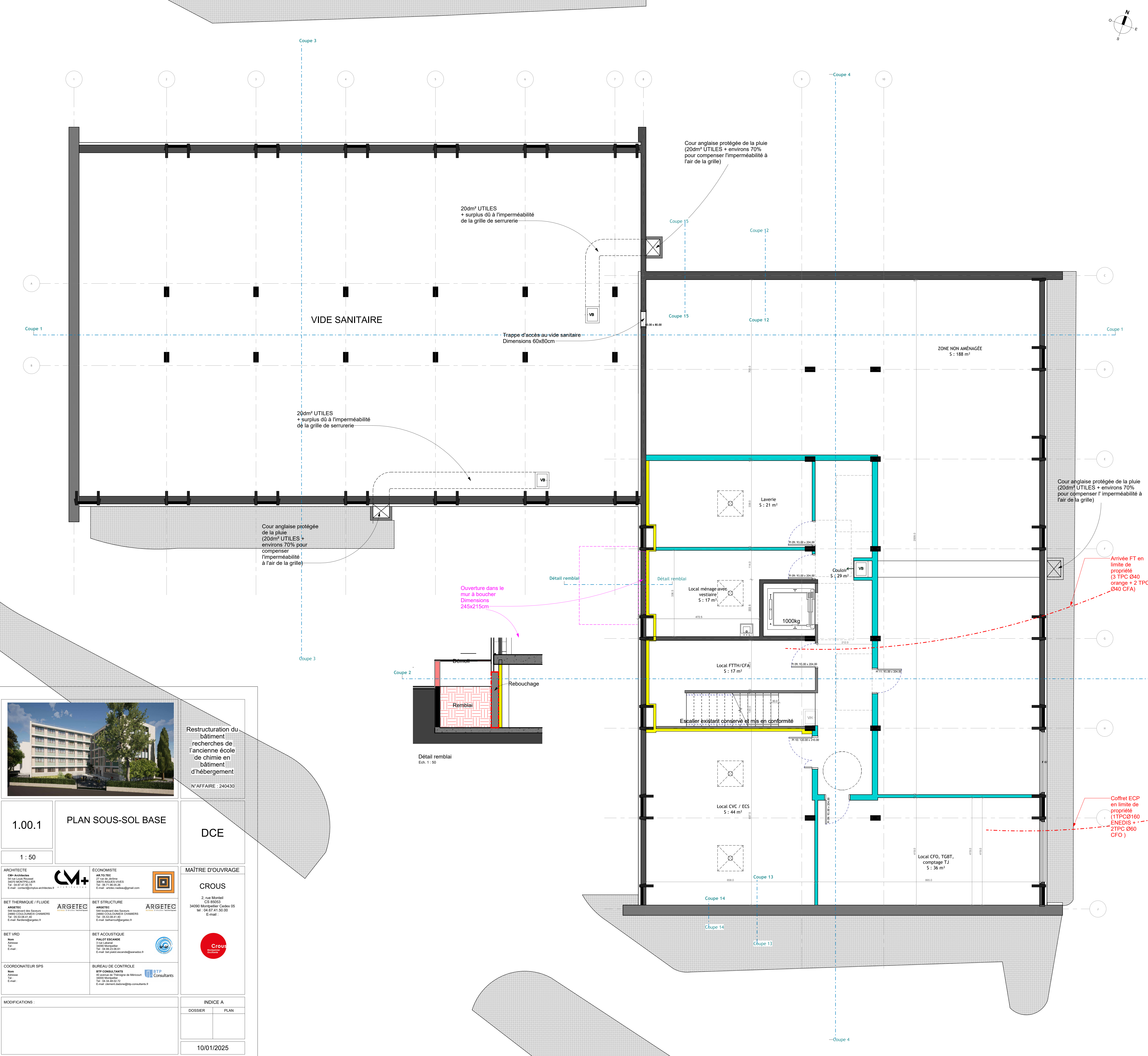



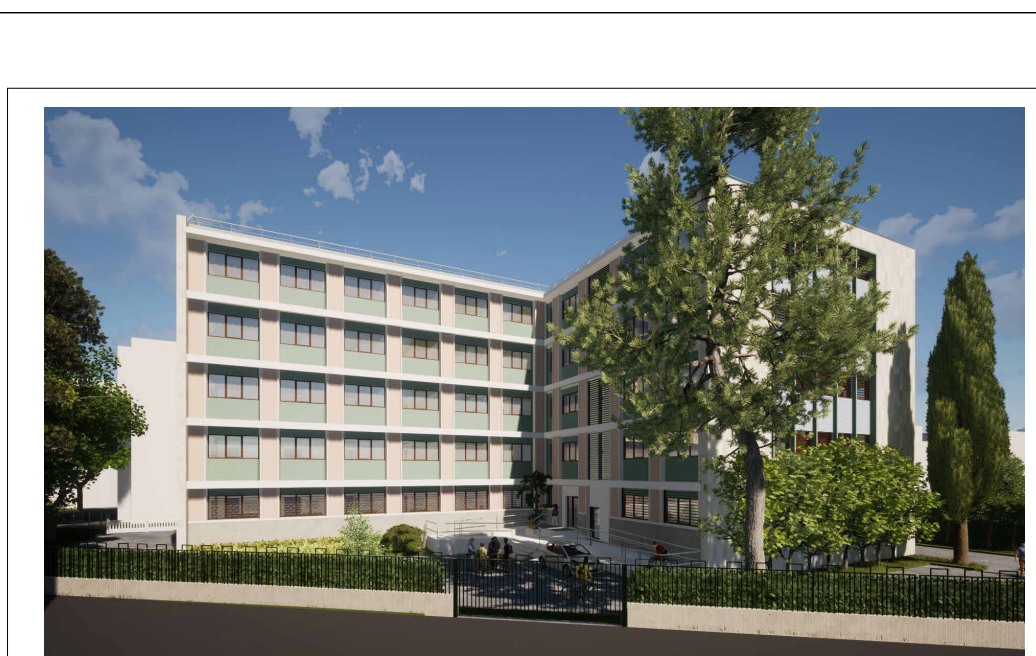

1.00.2	PLAN SOUS-SOL VARIANTE OBLIGATOIRE1
1 : 50	

MAÎTRE D'OUVRAGE

**CROUS**

2, rue Monteil  
CS 85053  
34090 Montpellier Cedex 05  
tel : 04.67.41.50.00  
E-mail :



INDICE A	
DOSSIER	PLAN

10/01/2025

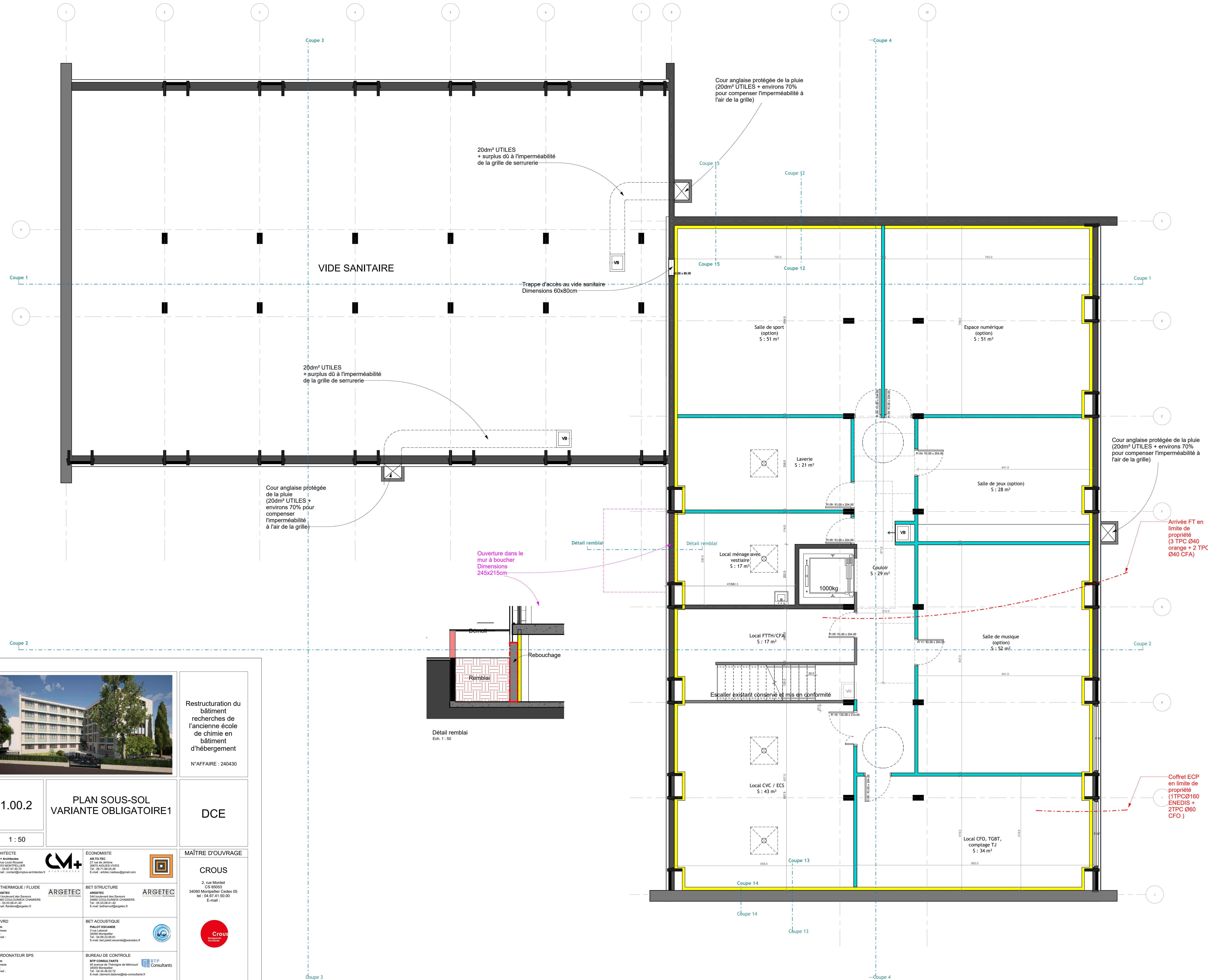



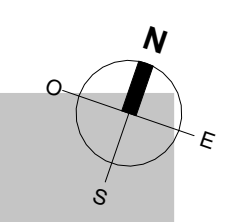

Restructuration du bâtiment recherches de l'ancienne école de chimie en bâtiment d'hébergement

N°AFFAIRE : 240430

1.01	PLAN RDC
1 : 50	
ARCHITECTE CM+ Architectes 54 rue Louis Pasteur 34070 MONTPELLIER Tel : 04 67 41 50 70 E-mail : contact@cmplus-architectes.fr	ÉCONOMISTE AR TO TEC 27 rue de l'Industrie 34070 AGUES-VIVES Tel : 04 67 41 50 70 E-mail : arto@ar-to-tec.fr
BET THERMIQUE / FLUIDE ARGETEC 544 boulevard des Saurats 34090 COULANES CHAMBERS Tel : 04 67 41 50 70 E-mail : bet@argotec.fr	BET STRUCTURE ARGETEC 544 boulevard des Saurats 34090 COULANES CHAMBERS Tel : 04 67 41 50 70 E-mail : bet@argotec.fr
BET VRD Non Adresse Tel E-mail	BET ACOUSTIQUE PALOY ESCANDE 3 rue Labadie 34070 Montpellier Tel : 04 67 23 06 61 E-mail : bet.paloy_escande@wanadoo.fr
COORDONATEUR SPS Non Adresse Tel E-mail	BUREAU DE CONTROLE BTP CONSULTANTS 40 avenue de l'Industrie de Mécourt 34000 Montpellier Tel : 04 67 41 50 70 E-mail : client@btp-consultants.fr
MODIFICATIONS :	

DCE
MAÎTRE D'OUVRAGE CROUS 2, rue Montell CS 805053 34090 Montpellier Cedex 05 Tel : 04 67 41 50 00 E-mail :
INDICE B DOSSIER PLAN
10/01/2025



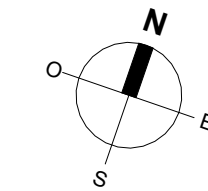

Restructuration du bâtiment recherches de l'ancienne école de chimie en bâtiment d'hébergement

N°AFFAIRE : 240430

1.02	PLAN R+1
1 : 50	
ARCHITECTE CM+ Architectes 54 rue Louis Pasteur 34070 MONTPELLIER Tel : 04 67 41 50 00 E-mail : contact@cmplus-architectes.fr	ÉCONOMISTE AR TO TEC 27 rue de l'Arrière 34070 AGUES-VIVES Tel : 04 67 41 50 00 E-mail : arto-tec@cmplus-architectes.fr
BET THERMIQUE / FLUIDE ARGETEC 544 boulevard des Sœurs 34090 COLOS-CAMERON CHAMBERS Tel : 04 67 41 50 00 E-mail : bet@argetec.fr	BET STRUCTURE ARGETEC 544 boulevard des Sœurs 34090 COLOS-CAMERON CHAMBERS Tel : 04 67 41 50 00 E-mail : bet@argetec.fr
BET VRD Non Adresse Tel E-mail	BET ACOUSTIQUE PALOT ESCANDÉ 3 rue Labrousse 34090 COLOS-CAMERON CHAMBERS Tel : 04 67 41 50 00 E-mail : bet@palot-escande.fr
COORDONNATEUR SPS Non Adresse Tel E-mail	BUREAU DE CONTROLE BTP CONSULTANTS 40 avenue de l'Industrie de Minicourt 34090 MONTPELLIER Tel : 04 67 41 50 00 E-mail : client@btp-consultants.fr
MODIFICATIONS :	

DCE
MAÎTRE D'OUVRAGE CROUS 2, rue Montell CS 850503 34090 Montpellier Cedex 05 Tel : 04 67 41 50 00 E-mail :
INDICE B DOSSIER PLAN
10/01/2025



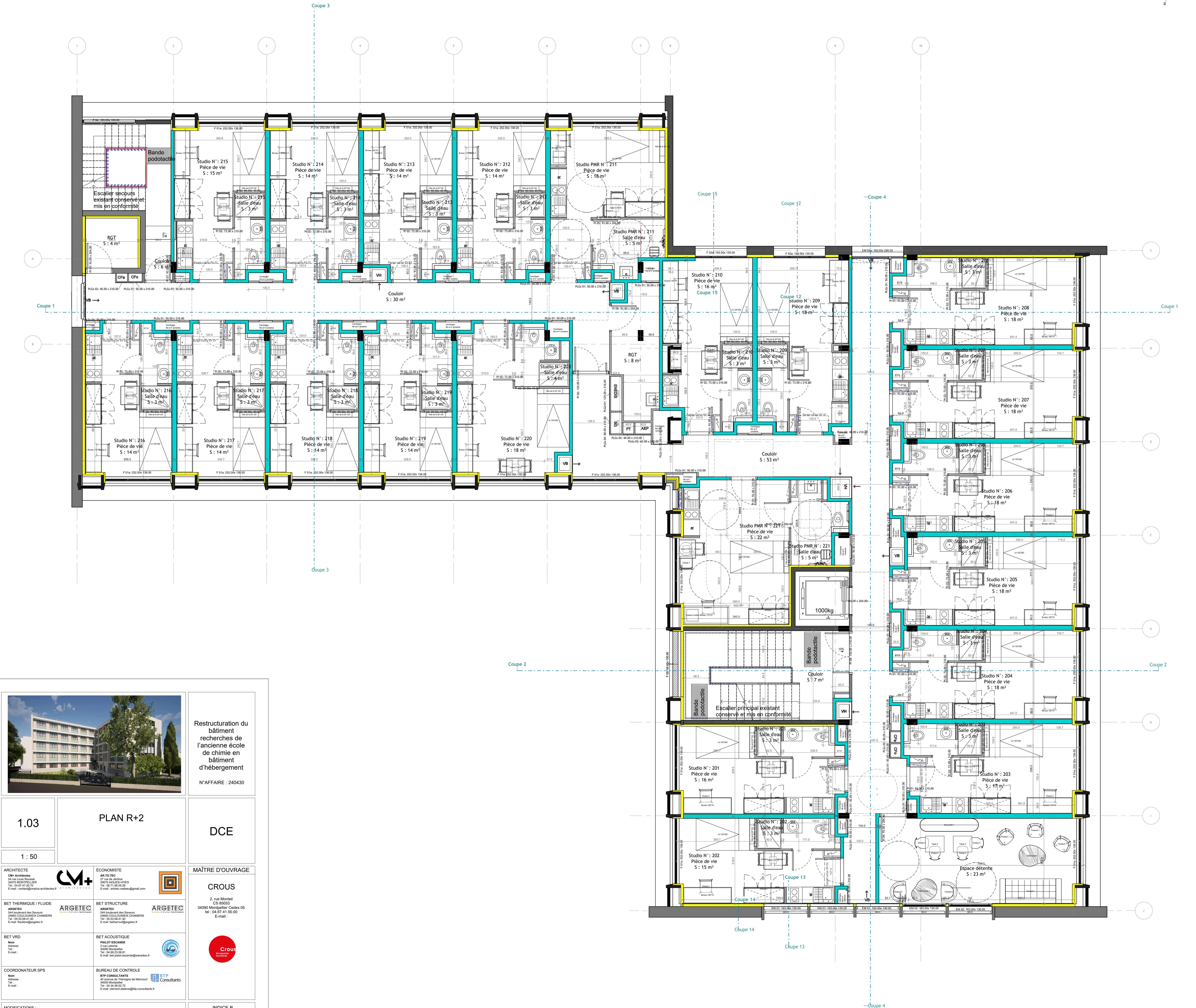
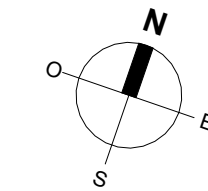

Restructuration du bâtiment recherches de l'ancienne école de chimie en bâtiment d'hébergement

N°AFFAIRE : 240430

1.03	PLAN R+2
1 : 50	
ARCHITECTE CM+ Architectes 54 rue Louis Pasteur 34070 MONTPELLIER Tel : 04 67 41 50 50 E-mail : contact@cmplus-architectes.fr	ÉCONOMISTE AK TO TEC 27 rue de l'Industrie 34070 AGUES-VIVES Tel : 04 67 41 50 50 E-mail : architecte.akto@akto-tec.fr
BET THERMIQUE / FLUIDE ARGETEC 544 boulevard des Saviers 34090 COULONNEUX-CHAMBERS Tel : 04 67 41 50 50 E-mail : bet@argetec.fr	BET STRUCTURE ARGETEC 544 boulevard des Saviers 34090 COULONNEUX-CHAMBERS Tel : 04 67 41 50 50 E-mail : bet@argetec.fr
BET VRD Non Adresse Tel : E-mail :	BET ACOUSTIQUE PALOY ESCANDE 3 rue Labrousse 34090 COULONNEUX-CHAMBERS Tel : 04 67 41 50 50 E-mail : bet@palo-escande.fr
COORDONATEUR SPS Non Adresse Tel : E-mail :	BUREAU DE CONTROLE BTP CONSULTANTS 40 avenue de l'Industrie de Mécourt 34090 MONTPELLIER Tel : 04 67 41 50 50 E-mail : client@btp-consultants.fr

MÂÎTRE D'OUVRAGE CROUS 2, rue Montell CS 850503 34090 Montpellier Cedex 05 Tel : 04 67 41 50 50 E-mail :
INDICE B DOSSIER PLAN
10/01/2025



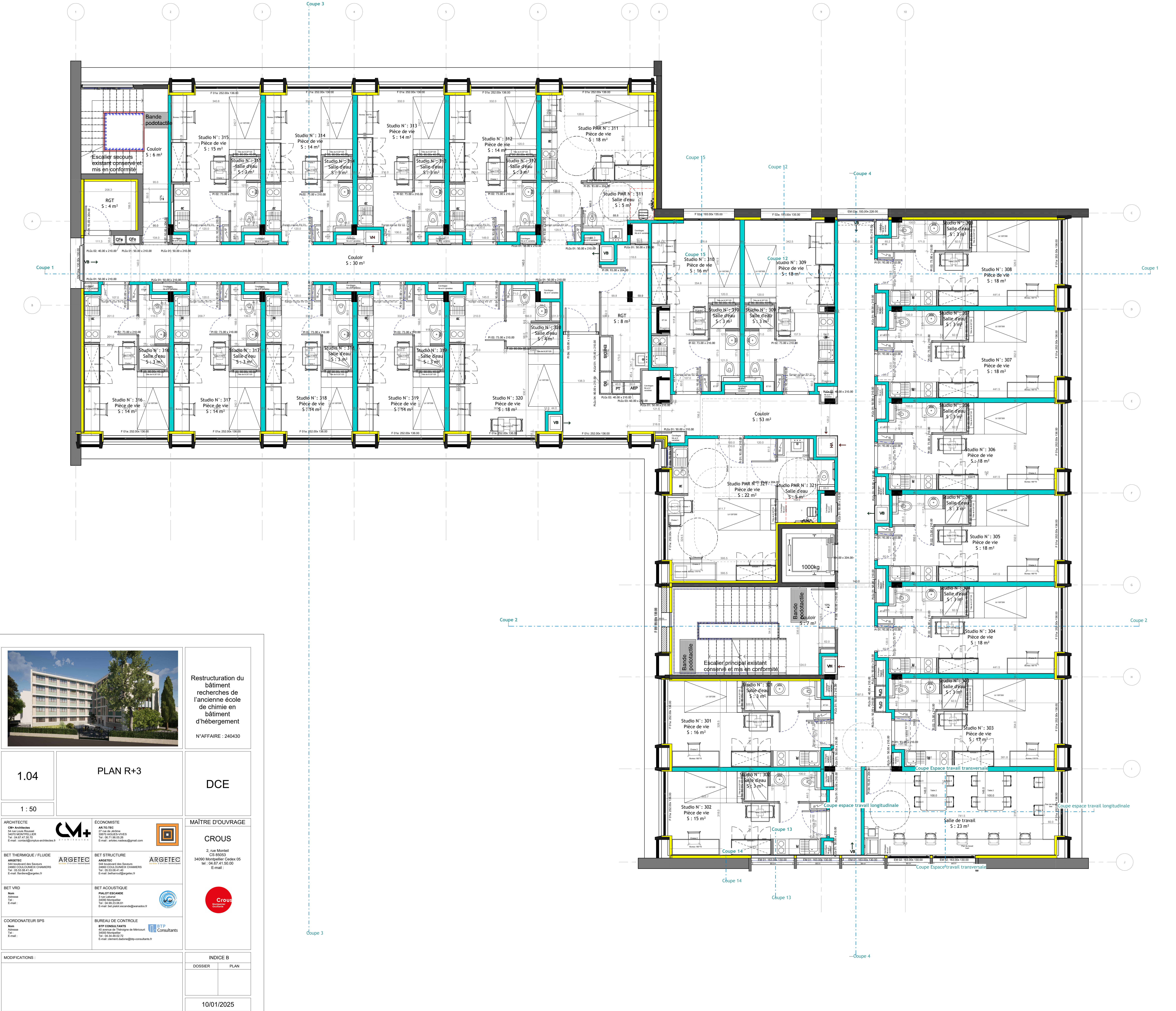
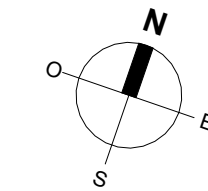

Reconstruction du bâtiment recherches de l'ancienne école de chimie en bâtiment d'hébergement

N°AFFAIRE : 240430

1.04	PLAN R+3	DCE
1 : 50		
ARCHITECTE CM+ Architectes 54 rue Louis Pasteur 34070 MONTPELLIER Tel : 04 67 41 50 00 E-mail : contact@cmplus-architectes.fr	ÉCONOMISTE ARTO TEC 27 rue de l'Industrie 34070 AGUES-VIVES Tel : 04 67 41 50 00 E-mail : artotec@arto-tec.com	MAÎTRE D'OUVRE CROUS 2, rue Montell CS 85053 34090 Montpellier Cedex 05 Tel : 04 67 41 50 00 E-mail : crous@cro.us
BET THERMIQUE / FLUIDE ARGETEC 544 boulevard des Saurats 34090 COLOMBIER CHAMBERS Tel : 04 67 41 50 00 E-mail : betterm@argetec.fr	BET STRUCTURE ARGETEC 544 boulevard des Saurats 34090 COLOMBIER CHAMBERS Tel : 04 67 41 50 00 E-mail : betstru@argetec.fr	
BET VRD Non Adresse Tel : E-mail :	BET ACOUSTIQUE PALOT ESCANDÉ 3 rue Labadie 34090 Montpellier Tel : 04 67 23 06 61 E-mail : betpalot.escande@wanadoo.fr	
COORDONATEUR SPS Non Adresse Tel : E-mail :	BUREAU DE CONTROLE BTP CONSULTANTS 40 avenue de l'Industrie de Minicourt 34090 Montpellier Tel : 04 67 41 50 00 E-mail : clientel@btp-consultants.fr	
MODIFICATIONS :	INDICE B DOSSIER PLAN	
		10/01/2025



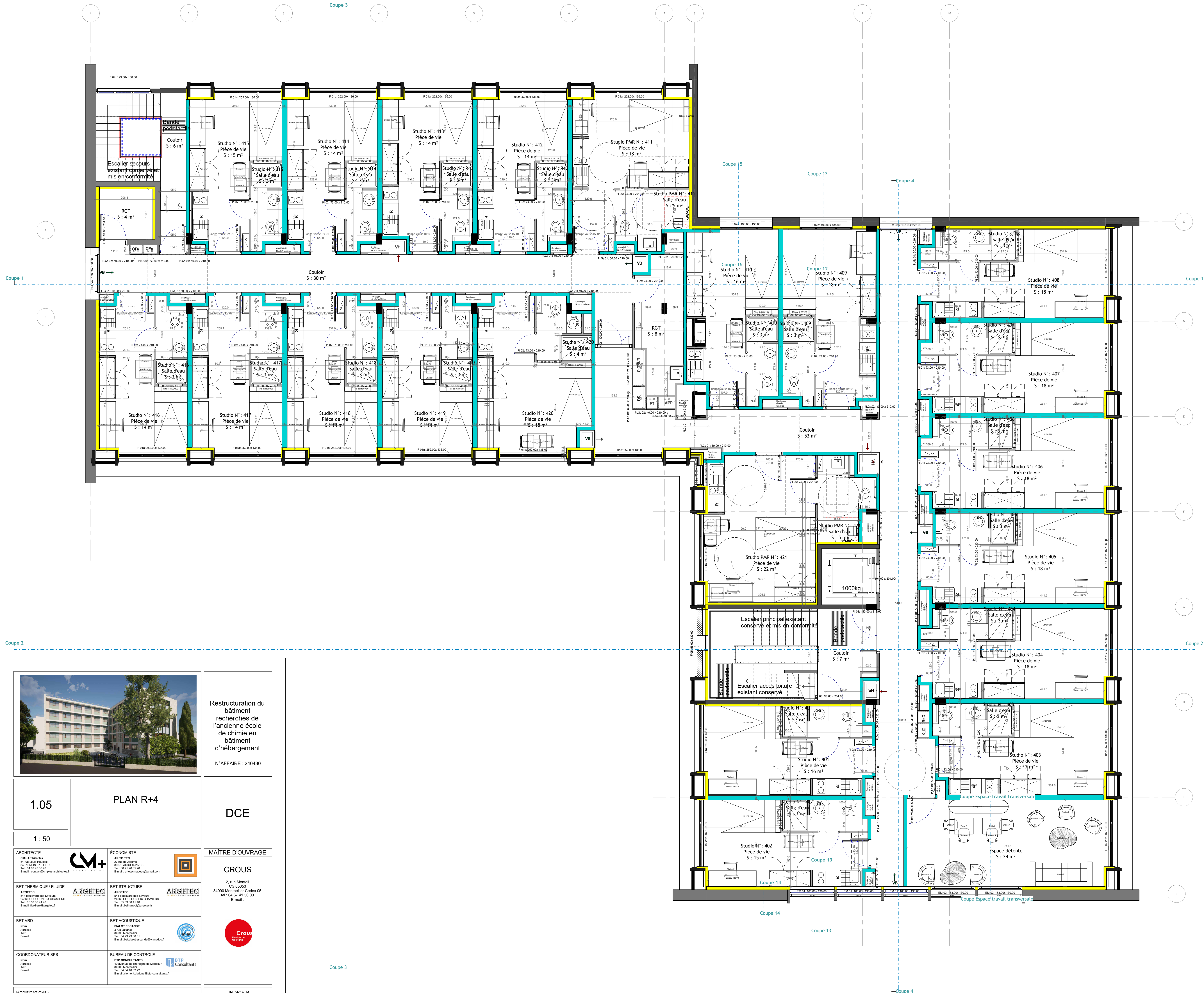
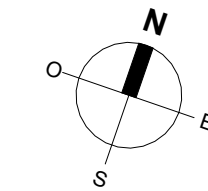

1.05 PLAN R+4

1 : 50

ARCHITECTE CM+ Architectes 54 rue Louis Pasteur 34070 MONTPELLIER Tel : 04 67 41 50 70 E-mail : contact@cmplus-architectes.fr	ÉCONOMISTE AR TO TEC 27 rue de l'Arène 34070 AGUES-VIVES Tel : 04 67 41 50 70 E-mail : arto-technique@gmail.com
BET THERMIQUE / FLUIDE ARGETEC 544 boulevard des Saurats 34090 COULON-CHAMBERS Tel : 04 39 23 06 61 E-mail : bureau@argotec.fr	BET STRUCTURE ARGETEC 544 boulevard des Saurats 34090 COULON-CHAMBERS Tel : 04 39 23 06 61 E-mail : bureau@argotec.fr
BET VRD Non Adresse Tel : E-mail :	BET ACOUSTIQUE PALOY ESCANDE 3 rue Labrousse 34090 COULON-CHAMBERS Tel : 04 39 23 06 61 E-mail : set.paloy-escande@wanadoo.fr
COORDONATEUR SPS Non Adresse Tel : E-mail :	BUREAU DE CONTROLE BTP CONSULTANTS 40 avenue de l'Industrie de Manicourt 34000 Montpellier Tel : 04 34 40 00 73 E-mail : clientel@btp-consultants.fr

MODIFICATIONS :

Restructuration du bâtiment  
recherches de  
l'ancienne école  
de chimie en bâtiment  
d'hébergement  
N°AFFAIRE : 240430

DCE

MAÎTRE D'OUVRAGE  
**CROUS**  
2, rue Montell  
CS 850503  
34090 Montpellier Cedex 05  
tel : 04 67 41 50 00  
E-mail :



INDICE B
DOSSIER
PLAN
10/01/2025



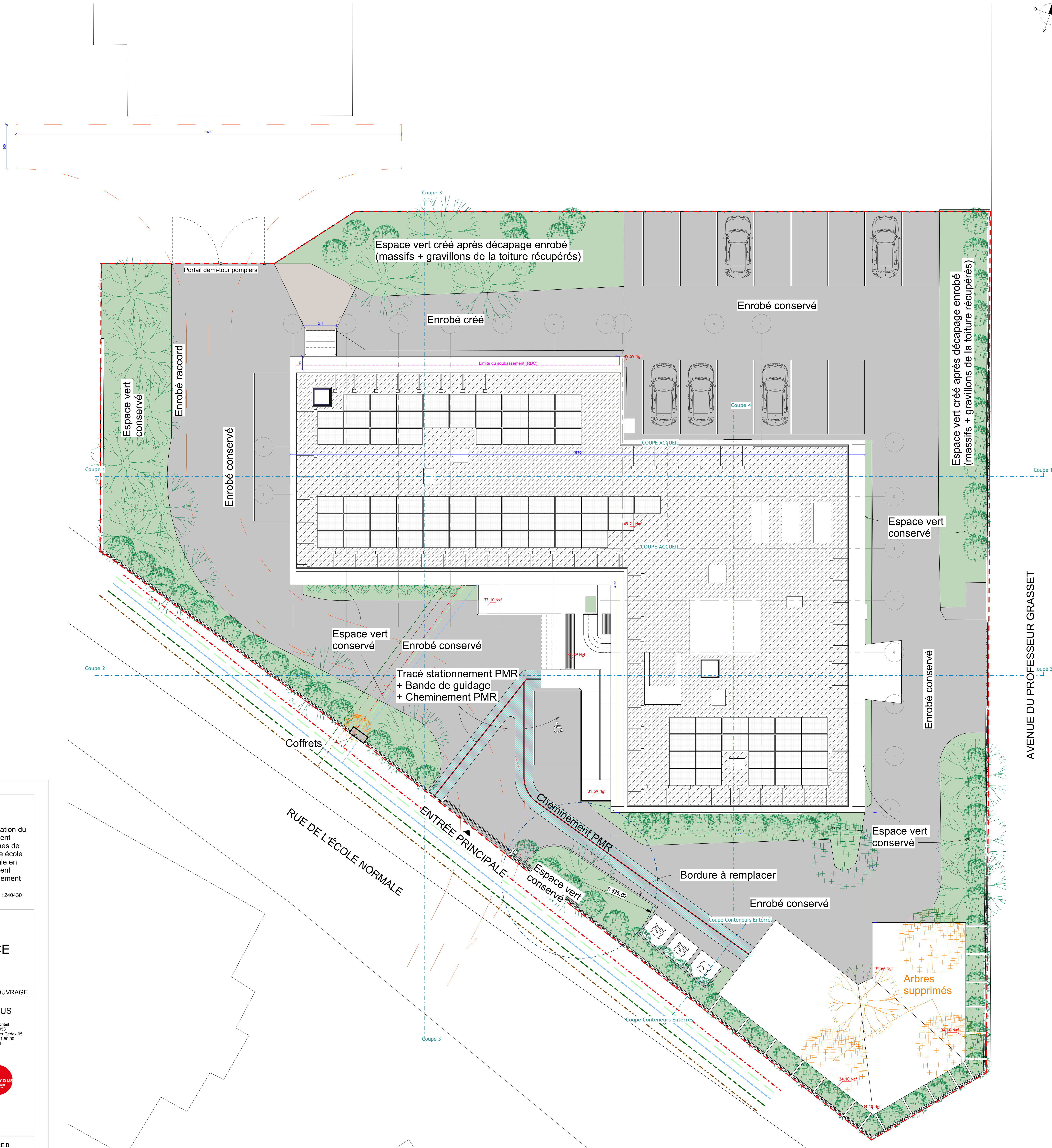
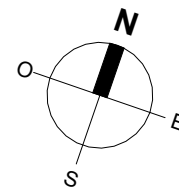

RESEAUX

RESEAUX HUMIDES

- AEP
- AEP COMMUNAL
- EP
- EP COMMUNAL
- EU
- EU COMMUNAL

RESEAUX SECS

- FT
- FT COMMUNAL
- EDF
- EDF COMMUNAL

Réseaux :  
Il s'agit d'un plan de repérage, le plan des réseaux existants est inconnu, à établir. Emplacement des coffrets arbitraire.  
Dimensionnement à la charge du lot gros oeuvre VRD.



Restructuration du bâtiment recherches de l'ancienne école de chimie en bâtiment d'hébergement  
N°AFFAIRE : 240430

1.06

PLAN DE MASSE

DCE

1 : 100

ARCHITECTE CM+ Architectes 54 rue Louis Pasteur 34070 MONTPELLIER Tel : 04 67 41 50 00 E-mail : contact@cmplus-architectes.fr	ÉCONOMISTE AR TO TEC 27 rue de l'Arrière 34070 AGUES-VIVES Tel : 04 67 31 66 00 E-mail : arto-ec@ar-to-ec.fr
BET THERMIQUE / FLUIDE ARGETEC 544 boulevard des Sœurs 34090 COULONNEZ CHAMBERS Tel : 04 67 31 66 00 E-mail : bet@argetec.fr	BET STRUCTURE ARGETEC 544 boulevard des Sœurs 34090 COULONNEZ CHAMBERS Tel : 04 67 31 66 00 E-mail : bet@argetec.fr
BET VRD Non Adresse Tel E-mail	BET ACOUSTIQUE PALOT ESCANDÉ 3 rue Labarre 34090 Montpellier Tel : 04 67 23 06 61 E-mail : bet.palot_escande@wanadoo.fr
COORDONATEUR SPS Non Adresse Tel E-mail	BUREAU DE CONTROLE BTP CONSULTANTS 40 avenue du Télégraphe de Méricourt 34000 Montpellier Tel : 04 34 46 00 73 E-mail : clientel@btp-consultants.fr

MODIFICATIONS :

MAÎTRE D'OUVRAGE  
CROUS

2, rue Montell  
CS 85003  
34090 Montpellier Cedex 05  
Tel : 04 67 41 50 00  
E-mail :



INDICE B

DOSSIER

PLAN

10/01/2025



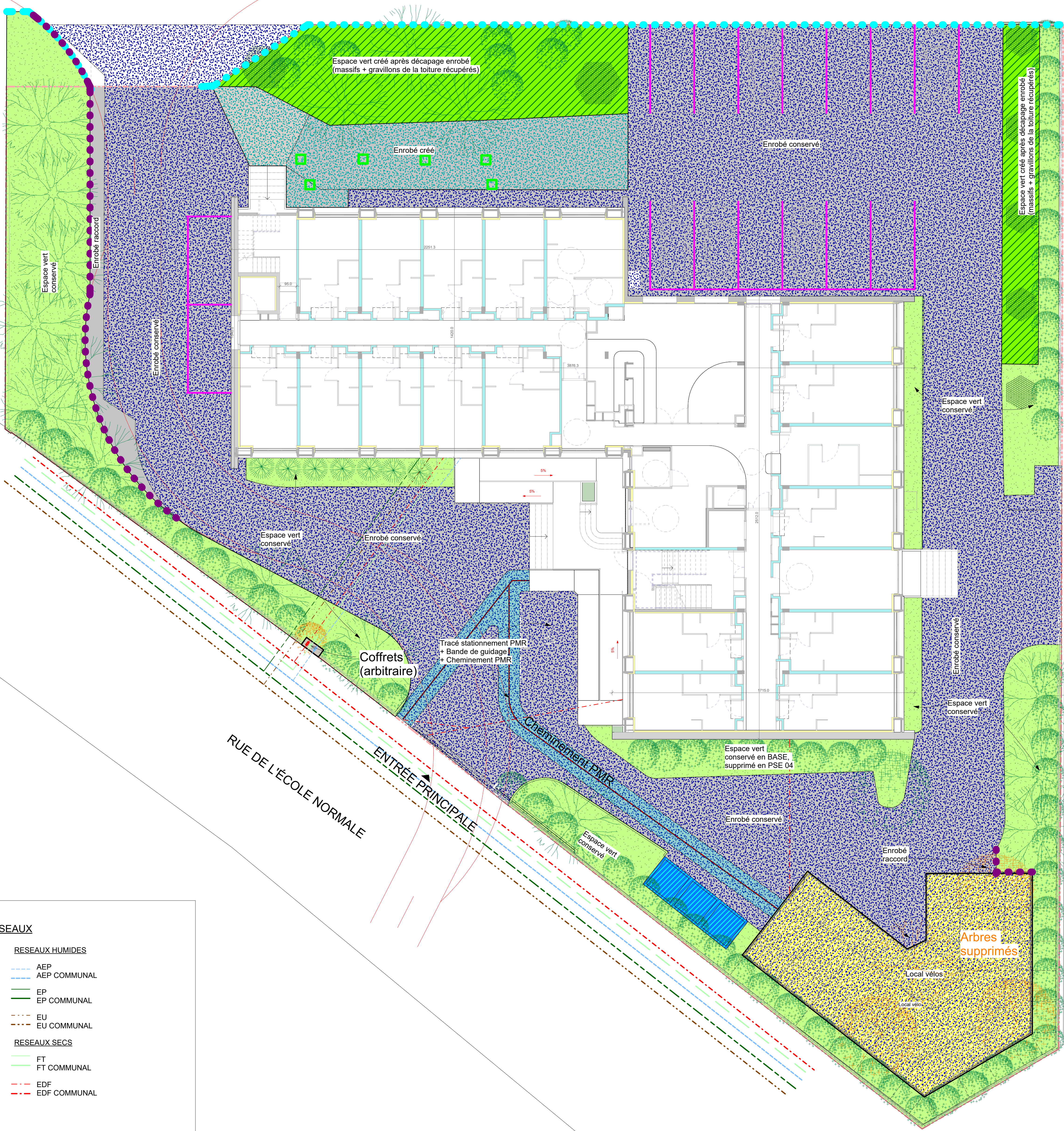
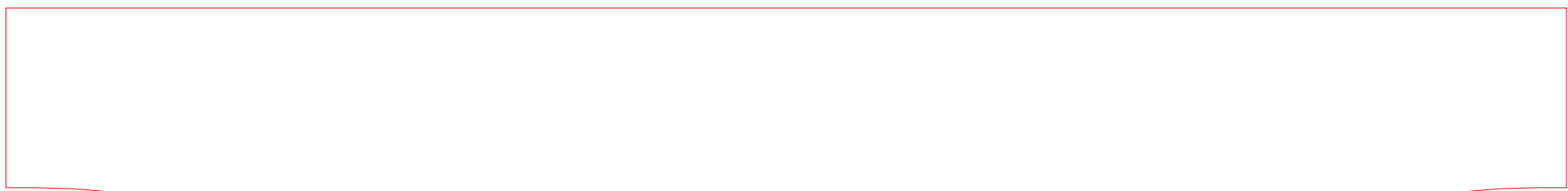

AVENUE DU PROFESSEUR GRASSET

LÉGENDE

- Enrobé conservé dans l'état, suppression des avancées + balayage, reprise (trous) et anciens tracés + traçage parking
- Enrobé créé
- Dépose enrobé + espace vert créé
- Massifs à prévoir
- Espace vert conservé dans l'état
- Espace vert modifié pour création enrobé : Enrobé raccord + bordures créées (giration pompiers, implantation local vélo et OM).
- Décapage enrobé, démolition bordure et terrassement + enrobé, fondations par plots pour local vélo structure métal légère + Grillage et bac double peau.
- Bacs OM Semi enterrés
- Passage réseaux EU
- Graviers
- Tracé parking
- Mise a la cote regards
- Clôture
- Bordures créées
- Cheminement PMR
- Bande de guidage PMR

RESEAUX

- RESEAUX HUMIDES
  - AEP
  - AEP COMMUNAL
  - EP
  - EP COMMUNAL
  - EU
  - EU COMMUNAL
- RESEAUX SECS
  - FT
  - FT COMMUNAL
  - EDF
  - EDF COMMUNAL

Réseaux :  
Il s'agit d'un plan de repérage, le plan des réseaux existants est inconnu, à établir. Emplacement des coffrets arbitraire.  
Dimensionnement à la charge du lot gros oeuvre VRD.











Restructuration du bâtiment recherches de l'ancienne école de chimie en bâtiment d'hébergement  
N°AFFAIRE : 240430

1.07

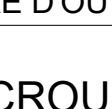
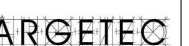
PLAN AMÉNAGEMENT EXTERIEUR

DCE

1 : 100

<div>ARCHITECTE</div> <div></div> <div>CM+ Architectes 24 rue Louis Pasteur 34090 MONTPELLIER Tel : 04 67 41 20 70 E-mail : contact@cmplus-architectes.fr</div>		<div>ECONOMISTE</div> <div></div> <div>AR TO TEC 27 rue de Jérôme 34090 MONTPELLIER Tel : 04 67 19 00 30 E-mail : arto-tec@ar.to-tec.com</div> <div></div>		<div>MAÎTRE D'OUVRAGE</div> <div></div> <div>CROUS CS 105053 34090 Montpellier Cedex 05 tel : 04 67 41 50 00 E-mail : <a href="mailto:contact@cro.us">contact@cro.us</a></div>	
<div>BET THERMIQUE / FLUIDE</div> <div></div> <div>ARGETEC S&amp;S boulevard des Savoirs 34090 COLOMBIER CHAMBERS Tel : 05 33 38 41 40 E-mail : S&amp;S@argotec.fr</div>		<div>BET STRUCTURE</div> <div></div> <div>ARGETEC S&amp;S boulevard des Savoirs 34090 COLOMBIER CHAMBERS Tel : 05 33 38 41 40 E-mail : S&amp;S@argotec.fr</div>			
<div>BET VRD</div> <div></div> <div>Nom : Adresse : Tel : E-mail :</div>		<div>BET ACOUSTIQUE</div> <div></div> <div>PALOT ESCANDE 3 rue Lasserre 34090 Montpellier Tel : 04 66 23 05 61 E-mail : palot.escande@wanadoo.fr</div>		<div></div> <div>Crous Montpellier CROUS</div>	
<div>COORDONATEUR SPS</div> <div></div> <div>Nom : Adresse : Tel : E-mail :</div>		<div>BUREAU DE CONTROLE</div> <div></div> <div>BTP CONSULTANTS 40 avenue de l'Industrie de Minicourt 34000 Montpellier Tel : 05 34 48 00 72 E-mail : clientel.donne@btp-consultants.fr</div>			
<div>MODIFICATIONS :</div>					
<div>INDICE A</div> <div>DOSSIER      PLAN</div>					
<div>10/01/2025</div>					



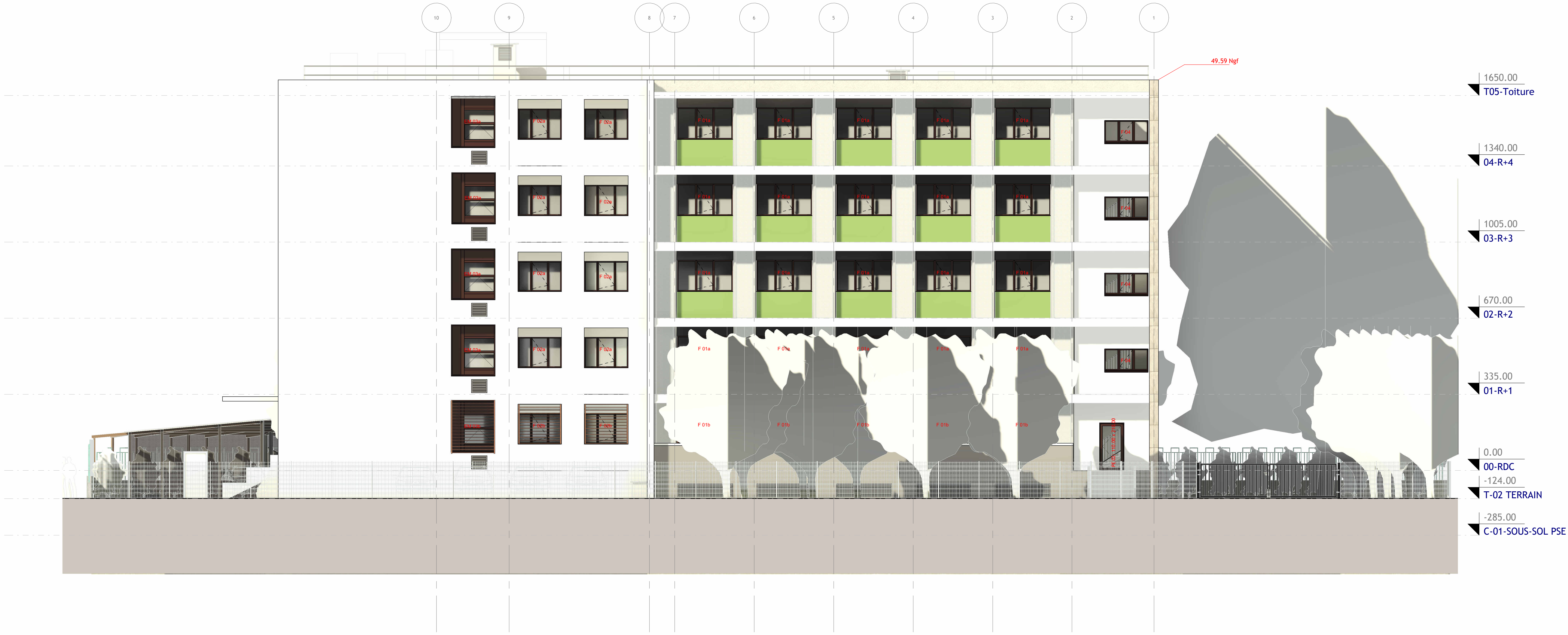

Restructuration du bâtiment recherches de l'ancienne école de chimie en bâtiment d'hébergement

N°AFFAIRE : 240430

2.00	FAÇADE NORD	DCE
1 : 100		
ARCHITECTE CM+ Architectes 54 rue Louis Roussel 34070 MONTPELLIER Tel : 04.67.47.30.70 E-mail : contact@cmplus-architectes.fr	ÉCONOMISTE AR.TO.TEC 27 rue de Jérôme 30670 AJUGUES-VIVES Tel : 06.71.96.05.26 E-mail : artotec.nadeau@gmail.com	MAÎTRE D'OUVRAGE CROUS 2, rue Montell CS 85053 34090 Montpellier Cedex 05 tel : 04.67.41.50.00 E-mail :
BET THERMIQUE / FLUIDE ARGETEC 544 boulevard des Saveurs 24660 COULOUNIEUX CHAMIERES Tel : 05.53.08.41.40 E-mail : flardiere@argetec.fr	BET STRUCTURE ARGETEC 544 boulevard des Saveurs 24660 COULOUNIEUX CHAMIERES Tel : 05.53.08.41.40 E-mail : belharouf@argetec.fr	
BET VRD Nom : Adresse : Tel : E-mail :	BET ACOUSTIQUE PIALOT ESCANDE 3 rue Lékane 34090 Montpellier Tel : 04.99.23.06.61 E-mail : bet.pialot-escande@wanadoo.fr	
COORDONATEUR SPS BTP CONSULTANTS 40 avenue de Thérigogne de Méricourt 34090 Montpellier Tel : 04.34.48.02.72 E-mail : slement.sadone@btp-consultants.fr	BUREAU DE CONTROLE BTP CONSULTANTS 40 avenue de Thérigogne de Méricourt 34090 Montpellier Tel : 04.34.48.02.72 E-mail : slement.sadone@btp-consultants.fr	
MODIFICATIONS :		
INDICE A DOSSIER      PLAN		
10/01/2025		







Restructuration du bâtiment  
recherches de  
l'ancienne école  
de chimie en  
bâtiment  
d'hébergement

N°AFFAIRE : 240430

2.01

1 : 100

FAÇADE EST

DCE

ARCHITECTE <b>CM+ Architectes</b> 54 rue Louis Roussel 34070 MONTPELLIER Tel : 04.67.47.30.70 E-mail : contact@cmplus-architectes.fr	ÉCONOMISTE <b>AR.TO.TEC</b> 27 rue de Jérôme 30670 AJUÈS-VIVES Tel : 06.71.96.05.26 E-mail : artotec.nadeau@gmail.com	 
BET THERMIQUE / FLUIDE <b>ARGETEC</b> 544 boulevard des Saveurs 24660 COULOUNIEUX CHAMIERES Tel : 05.53.08.41.40 E-mail : flardiere@argetec.fr	BET STRUCTURE <b>ARGETEC</b> 544 boulevard des Saveurs 24660 COULOUNIEUX CHAMIERES Tel : 05.53.08.41.40 E-mail : belharrouf@argetec.fr	 
BET VRD Nom : Adresse : Tel : E-mail :	BET ACOUSTIQUE <b>PIALOT ESCANDE</b> 3 rue Lékane 34090 Montpellier Tel : 04.99.23.06.01 E-mail : bet.pialot-escande@wanadoo.fr	
COORDONATEUR SPS Nom : Adresse : Tel : E-mail :	BUREAU DE CONTROLE <b>BTP CONSULTANTS</b> 40 avenue de Théroigne de Méricourt 34090 Montpellier Tel : 04.34.48.02.72 E-mail : clement.sadone@btp-consultants.fr	

MODIFICATIONS :

INDICE A

DOSSIER	PLAN

10/01/2025





Restructuration du  
bâtiment  
recherches de  
l'ancienne école  
de chimie en  
bâtiment  
d'hébergement

N°AFFAIRE : 240430

2.02

FAÇADE OUEST

DCE

1 : 100

ARCHITECTE  
**CM+ Architectes**  
54 rue Louis Roussel  
34070 MONTPELLIER  
Tel : 04.67.47.30.70  
E-mail : contact@cmplus-architectes.fr



ÉCONOMISTE  
**ARTOTEC**  
27 rue de Jérôme  
30670 AJUGUES-VIVIES  
Tel : 06.71.96.05.26  
E-mail : artotec.nadeau@gmail.com



BET THERMIQUE / FLUIDE  
**ARGETEC**  
544 boulevard des Saveurs  
24660 COULOUNIEUX CHAMIER  
Tel : 05.53.08.41.40  
E-mail : flardiere@argetec.fr



BET STRUCTURE  
**ARGETEC**  
544 boulevard des Saveurs  
24660 COULOUNIEUX CHAMIER  
Tel : 05.53.08.41.40  
E-mail : belharrouf@argetec.fr



BET VRD  
Nom :  
Adresse :  
Tel :  
E-mail :

BET ACOUSTIQUE  
**PIALOT ESCANDE**  
3 rue Lékane  
34090 Montpellier  
Tel : 04.99.23.06.61  
E-mail : bet.pialot-escande@wanadoo.fr



COORDONATEUR SPS  
Nom :  
Adresse :  
Tel :  
E-mail :

BUREAU DE CONTROLE  
**BTP CONSULTANTS**  
40 avenue de Théroigne de Méricourt  
34090 Montpellier  
Tel : 04.34.48.02.72  
E-mail : clement.sadone@btp-consultants.fr



MODIFICATIONS :

MAÎTRE D'OUVRAGE

CROUS

2, rue Montell  
CS 85053  
34090 Montpellier Cedex 05  
tel : 04.67.41.50.00  
E-mail :



INDICE A

DOSSIER PLAN

10/01/2025





Restructuration du bâtiment recherches de l'ancienne école de chimie en bâtiment d'hébergement

N°AFFAIRE : 240430

2.03

FAÇADE SUD

1 : 100

DCE

ARCHITECTE <b>CM+ Architectes</b> 54 rue Louis Roussel 34070 MONTPELLIER Tel : 04.67.47.30.70 E-mail : contact@cmplus-architectes.fr	<b>CM+</b> ARCHITECTES	ÉCONOMISTE <b>ARTOTEC</b> 27 rue de Jérôme 30670 AJUGUES-VIVES Tel : 06.71.96.05.26 E-mail : artotec.nadeau@gmail.com	
BET THERMIQUE / FLUIDE <b>ARGETEC</b> 544 boulevard des Saveurs 24660 COULOUNIEUX CHAMIERES Tel : 05.53.08.41.40 E-mail : flardiere@argetec.fr	<b>ARGETEC</b> BUREAU D'ÉTUDES THERMIQUES	BET STRUCTURE <b>ARGETEC</b> 544 boulevard des Saveurs 24660 COULOUNIEUX CHAMIERES Tel : 05.53.08.41.40 E-mail : belharouf@argetec.fr	<b>ARGETEC</b> BUREAU D'ÉTUDES THERMIQUES
BET VRD Nom : Adresse : Tel : E-mail :		BET ACOUSTIQUE <b>PIALOT ESCANDE</b> 3 rue Lakanal 34090 Montpellier Tel : 04.99.23.06.61 E-mail : bet.pialot-escande@wanadoo.fr	
COORDONATEUR SPS <b>BTP CONSULTANTS</b> 40 avenue de Théroigne de Méricourt 34090 Montpellier Tel : 04.34.48.02.72 E-mail : clement.sadone@btp-consultants.fr		BUREAU DE CONTRÔLE <b>BTP CONSULTANTS</b> 40 avenue de Théroigne de Méricourt 34090 Montpellier Tel : 04.34.48.02.72 E-mail : clement.sadone@btp-consultants.fr	

MAÎTRE D'OUVRAGE

**CROUS**

2, rue Montell  
CS 85053  
34090 Montpellier Cedex 05  
tel : 04.67.41.50.00  
E-mail :

MODIFICATIONS :

INDICE A

DOSSIER	PLAN

10/01/2025



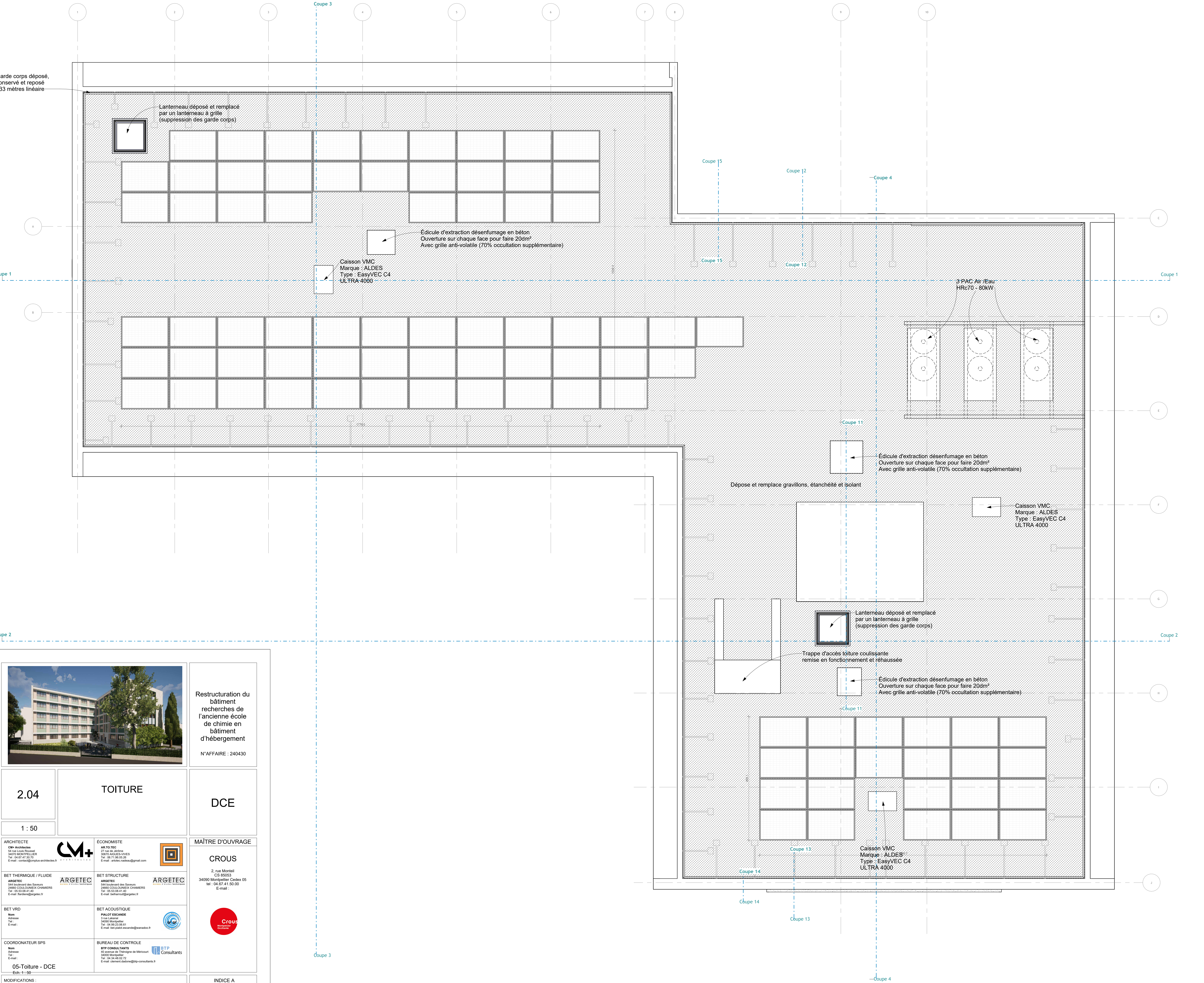



Restructuration du bâtiment recherches de l'ancienne école de chimie en bâtiment d'hébergement

N°AFFAIRE : 240430

2.04

TOITURE

1 : 50

DCE

ARCHITECTE CM+ Architectes 54 rue Louis Pasteur 34070 MONTPELLIER Tel : 04 67 41 50 00 E-mail : contact@cmplus-architectes.fr	ÉCONOMISTE AR TO TEC 27 rue de Jérôme 34070 AIGUES-VIVES Tel : 04 67 31 60 20 E-mail : arto-tec@ar-to-tec.fr	MAÎTRE D'OUVRAGE CROUS 2, rue Montell CS 80503 34090 Montpellier Cedex 05 Tel : 04 67 41 50 00 E-mail : crous@univ-montpellier.fr
BET THERMIQUE / FLUIDE ARGETEC 544 boulevard des Sœurs 34090 COULONNE CHAMBERS Tel : 04 30 30 41 40 E-mail : betterm@argetec.fr	BET STRUCTURE ARGETEC 544 boulevard des Sœurs 34090 COULONNE CHAMBERS Tel : 04 30 30 41 40 E-mail : betstruc@argetec.fr	
BET VRD Non Adresse Tel E-mail	BET ACOUSTIQUE PALOT ESCANDE 3 rue Labrousse 34090 Montpellier Tel : 04 39 23 06 61 E-mail : bet.acoustique@palot-escande.fr	
COORDONATEUR SPS Non Adresse Tel E-mail	BUREAU DE CONTROLE BTP CONSULTANTS 40 avenue de l'Industrie de Méiracourt 34000 Montpellier Tel : 04 34 44 00 73 E-mail : clientel@btp-consultants.fr	

05-Toiture - DCE

MODIFICATIONS :

INDICE A

DOSSIER

PLAN

10/01/2025



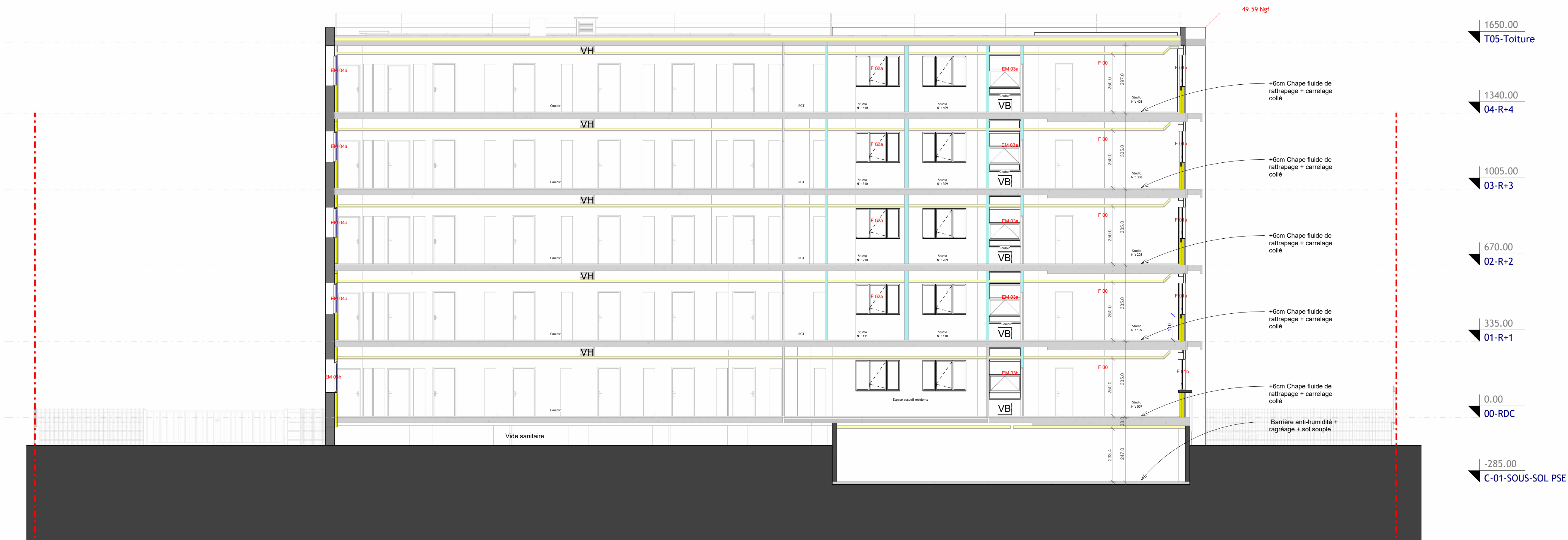
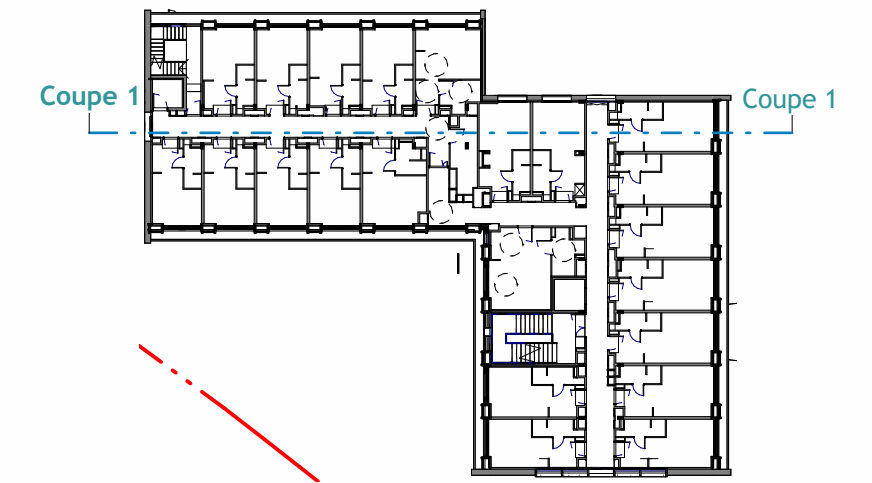

Coupe 1  
Ech. 1 : 100



Restructuration du  
bâtiment  
recherches de  
l'ancienne école  
de chimie en  
bâtiment  
d'hébergement

N°AFFAIRE : 240430

3.00

COUPE 1

DCE

Comme indiqué
---------------

**ARCHITECTE**  
**CM+ Architectes**  
54 rue Louis Roussel  
34070 MONTPELLIER  
Tel : 04.67.47.30.70  
E-mail : [contact@cmplus-architectes.fr](mailto:contact@cmplus-architectes.fr)



**ÉCONOMISTE**  
**AR.TO.TEC**  
27 rue de Jérôme  
30670 AIGUES-VIVES  
Tel : 06.71.96.05.26  
E-mail : artotec.nadeau@gmail.com



**BET THERMIQUE / FLUIDE**  
**ARGETEC**  
544 boulevard des Saveurs  
24660 COULOUNIEUX CHAMIER  
Tel : 05.53.08.41.40  
E-mail : flardiere@argetec.fr



**BET STRUCTURE**  
**ARGETEC**  
544 boulevard des Saveurs  
24660 COULOUNIEUX CHAMIER  
Tel : 05.53.08.41.40  
E-mail : belharrouf@argetec.fr



**BET VRD**

**Nom**  
**Adresse**  
**Tel :**  
**E-mail :**

**BET ACOUSTIQUE**  
**PIALOT ESCANDE**  
3 rue Lakanal  
34090 Montpellier  
Tel : 04.99.23.06.61  
E-mail : bet.pialot.escande@wanadoo.fr



**COORDONATEUR SPS**

**Nom**  
**Adresse**  
**Tel :**  
**E-mail :**

**BUREAU DE CONTROLE**  
**BTP CONSULTANTS**  
 40 avenue de Théroigne de Méricourt  
 34000 Montpellier  
 Tel : 04.34.48.02.72  
 E-mail : clement.dadone@btp-consultants.fr

MODIFICATIONS :

MAÎTRE D'OUVRAGE

## CROUS

2, rue Monteil  
CS 85053  
34090 Montpellier Cedex 05  
tel : 04.67.41.50.00  
E-mail :



## INDICE A

DOSSIER	PLAN
---------	------

10/01/2025



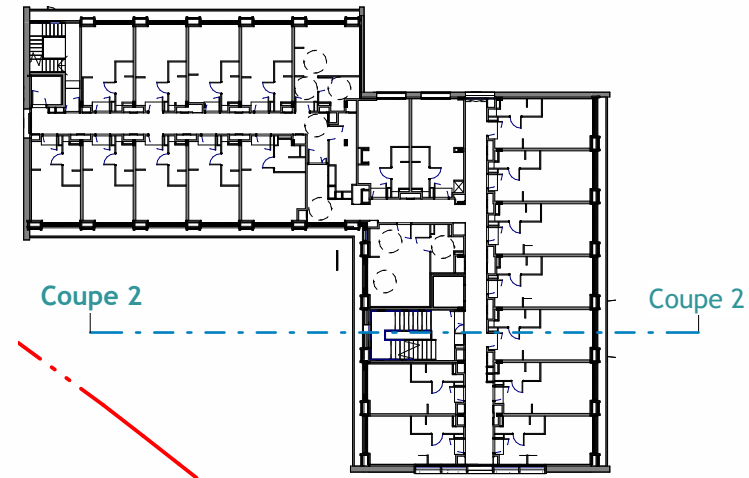

Coupe 2  
Ech. 1 : 100



Restructuration du  
bâtiment  
recherches de  
l'ancienne école  
de chimie en  
bâtiment  
d'hébergement

N°AFFAIRE : 240430

3.01

COUPE 2

Comme indiqué

DCE

ARCHITECTE <b>CM+ Architectes</b> 54 rue Louis Roussel 34070 MONTPELLIER Tel : 04.67.47.30.70 E-mail : contact@cmplus-architectes.fr	ÉCONOMISTE <b>ARTOTEC</b> 27 rue de Jérôme 30670 AJUÈS-VIVES Tel : 06.71.96.05.26 E-mail : artotec.nadeau@gmail.com
BET THERMIQUE / FLUIDE <b>ARGETEC</b> 544 boulevard des Saveurs 24660 COULOUNIEUX CHAMIER Tel : 05.53.08.41.40 E-mail : flardiere@argetec.fr	BET STRUCTURE <b>ARGETEC</b> 544 boulevard des Saveurs 24660 COULOUNIEUX CHAMIER Tel : 05.53.08.41.40 E-mail : belharrouf@argetec.fr
BET VRD Nom : Adresse : E-mail :	BET ACOUSTIQUE <b>PIALOT ESCANDE</b> 3 rue Lalande 34090 Montpellier Tel : 04.99.23.06.61 E-mail : bet.pialot-escande@wanadoo.fr
COORDONATEUR SPS Nom : Adresse : Tel : E-mail :	BUREAU DE CONTROLE <b>BTP CONSULTANTS</b> 40 avenue de Thérigne de Méricourt 34000 Montpellier Tel : 04.34.48.02.72 E-mail : slement.sadone@btp-consultants.fr

MAÎTRE D'OUVRAGE

**CROUS**

2, rue Montell  
CS 85053  
34090 Montpellier Cedex 05  
tel : 04.67.41.50.00  
E-mail :

MODIFICATIONS :

INDICE A	
DOSSIER	PLAN
10/01/2025	



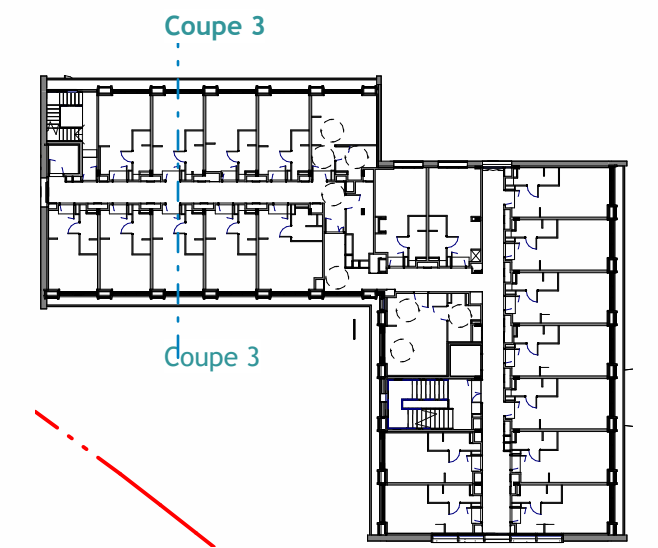

Coupe 3  
Ech. 1 : 100



restructuration du  
bâtiment  
recherches de  
ancienne école  
de chimie en  
bâtiment  
d'hébergement

NUMERO D'AFFAIRE : 240430

3.02

## COUPE 3

DOCE

Comme indiqué
---------------

**ARCHITECTE**  
**CM+ Architectes**  
54 rue Louis Roussel  
34070 MONTPELLIER  
Tel : 04.67.47.30.70  
E-mail : [contact@cmplus-architectes.fr](mailto:contact@cmplus-architectes.fr)



architectes

**ÉCONOMISTE**  
**AR.TO.TEC**  
27 rue de Jérôme  
30670 AIGUES-VIVES  
Tel : 06.71.96.05.26  
E-mail : artotec.nadeau@gmail.com

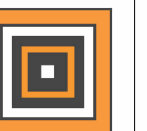

**BET THERMIQUE / FLUIDE**  
**ARGETEC**  
544 boulevard des Saveurs  
24660 COULOUNIEUX CHAMIER  
Tel : 05.53.08.41.40  
E-mail : flardiere@argetec.fr

ARGETEC  
bureau d'études techniques

**BET STRUCTURE**

**ARGETEC**  
544 boulevard des Sapeurs  
24660 COULOUNIEUX CHAMIERIS  
Tel : 05.53.08.41.40  
E-mail : belharrouf@argetec.fr

**ARGETEC**  
bureaux d'études techniques

**BET VRD**

**Nom**  
**Adresse**  
**Tel :**  
**E-mail :**

--	--

**BET ACOUSTIQUE**  
**PIALOT ESCANDE**  
3 rue Lakanal  
34090 Montpellier  
Tel : 04.99.23.06.61

**COORDONATEUR SPS**

**Nom**  
**Adresse**  
**Tel :**  
**E-mail :**

<p><b>BUREAU DE CONTROLE</b></p> <p><b>BTP CONSULTANTS</b>  40 avenue de Théroigne de Méricourt  34000 Montpellier  Tel : 04.34.48.02.72</p>	
--	---

MODIFICATIONS :

## MAÎTRE D'OUVRAGE

ROUS

2, rue Monteil  
CS 85053  
4090 Montpellier Cedex 05  
tel : 04.67.41.50.00  
E-mail :



DICE A

DOSSIER	PLAN
---------	------

0/01/2025



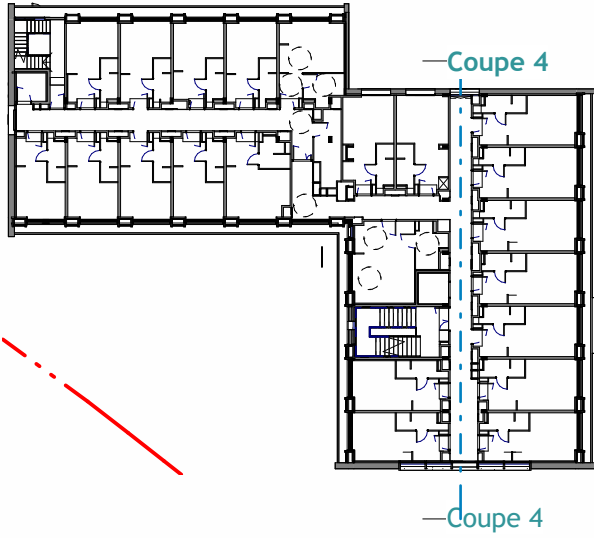

Coupe 4  
Ech. 1 : 100



Restructuration du  
bâtiment  
recherches de  
l'ancienne école  
de chimie en  
bâtiment  
d'hébergement

N°AFFAIRE : 240430

3.03

COUPE 4

DCE

Comme indiqué

ARCHITECTE  
**CM+ Architectes**  
54 rue Louis Roussel  
34070 MONTPELLIER  
Tel : 04.67.47.30.70  
E-mail : contact@cmplus-architectes.fr



ÉCONOMISTE  
**ARTOTEC**  
27 rue de Jérôme  
30670 AJUGUES-VIVES  
Tel : 06.71.96.05.26  
E-mail : artotec.nadeau@gmail.com



BET THERMIQUE / FLUIDE  
**ARGETEC**  
544 boulevard des Saveurs  
24660 COULOUNIEUX CHAMIER  
Tel : 05.53.08.41.40  
E-mail : f.fardiere@argetec.fr



BET STRUCTURE  
**ARGETEC**  
544 boulevard des Saveurs  
24660 COULOUNIEUX CHAMIER  
Tel : 05.53.08.41.40  
E-mail : belharrouf@argetec.fr



BET VRD  
Nom :  
Adresse :  
Tel :  
E-mail :

BET ACOUSTIQUE  
**PIALOT ESCANDE**  
3 rue Lékane  
34090 Montpellier  
Tel : 04.99.23.06.61  
E-mail : bet.pialot-escande@wanadoo.fr

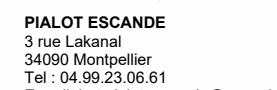

COORDONATEUR SPS  
Nom :  
Adresse :  
Tel :  
E-mail :

BUREAU DE CONTROLE  
**BTP CONSULTANTS**  
40 avenue de Théroigne de Méricourt  
34090 Montpellier  
Tel : 04.34.48.02.72  
E-mail : olivier.dadone@btp-consultants.fr

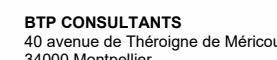

MAÎTRE D'OUVRAGE

CROUS

2, rue Montell  
CS 85053  
34090 Montpellier Cedex 05  
tel : 04.67.41.50.00  
E-mail :



INDICE A

DOSSIER PLAN

10/01/2025